

Financiële Bijsluiter



Het product



De risico's



De kosten



De opbrengst



Eerder beëindigen

de Robein Expiratie Verzamel Polis van Robein Leven N.V.

Gebruik de Financiële Bijsluiter vóór u overgaat tot het afsluiten van de Robein Expiratie Verzamel Polis. Vergelijk deze Financiële Bijsluiter ook met de bijsluiter van andere opbouwproducten. Lees ook de offerte en/of de algemene voorwaarden.

Let op! Er wordt gerekend met een inleg van €1.200 per jaar. Uw persoonlijke keuzes en situatie kunnen van invloed zijn op de resultaten die in deze bijsluiter vermeld worden. Meer informatie: www.definancielebijsluiter.nl of vraag een adviseur.

Let op!

Er wordt gerekend met een inleg van €1.200 per jaar

Heeft u vragen?

Robein Leven N.V., Postbus 11600, 2502 AP 's-Gravenhage, 070 - 3766666
of neem contact op met een adviseur.

Deze Financiële Bijsluiter is opgesteld op 25 maart 2010 volgens de voorschriften van de Autoriteit Financiële Markten (www.afm.nl). Deze organisatie houdt toezicht op sparen, lenen, beleggen en verzekeren.

Wat houdt de Robein Expiratie Verzamel Polis in?



U gaat	U moet	U kunt
sparen	elke maand een bedrag storten <i>Vraag naar het bedrag en vraag waarin u belegt</i>	een bedrag bijeen krijgen
én verzekeren	elk jaar premie betalen <i>Vraag naar het bedrag</i>	bij overlijden een (vast) bedrag nalaten aan uw nabestaanden

Wat zijn de risico's?



Risico dat u uw inleg niet terug krijgt

Bij tussentijdse beëindiging (1 jaar)

zeer groot
groot
vrij groot
klein
zeer klein

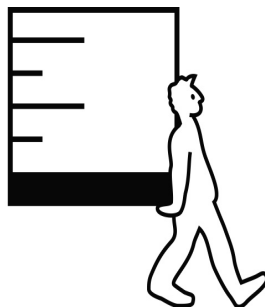

Bij gehele looptijd (2 jaar)

zeer groot
groot
vrij groot
klein
zeer klein

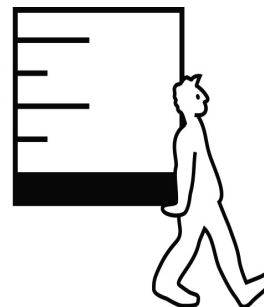

Wat kan er gebeuren in het ergste geval?

bij een gehele looptijd (2 jaar) ontvangt u 104,2% van uw inleg terug

bij tussentijdse beëindiging ontvangt u uw inleg terug

Wat zijn de kosten?

De kosten bij een voorspelling op basis van een waardevermeerdering van het kapitaal van 4% per jaar



	inleg	-	verzekerings- premie	-	kosten	+	rendement	-	kosten bij eerder beëindigen	=	wat u overhoudt	rendement na kosten
Na 1 jaar	€1.200	-	€0	-	€0	+	€26	-	€6	=	€1.220 bij leven €1.098 bij overlijden	+4,0% per jaar
Na 2 jaar	€2.400	-	€0	-	€0	+	€100	-	€0	=	€2.500	+4,0% per jaar

Wat kan de Robein Expiratie Verzamel Polis opbrengen?



Historisch scenario

De opbrengst bij een voorspelling op basis van een waardevermeerdering van het kapitaal van gemiddeld 4% per jaar

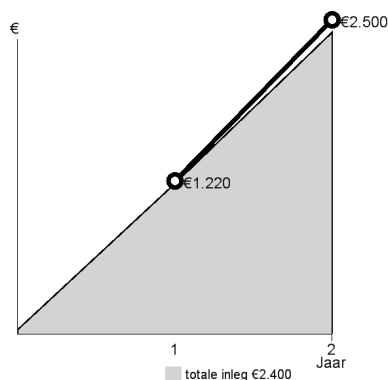

4% Scenario

De opbrengst bij een voorspelling op basis van een waardevermeerdering van het kapitaal van 4% per jaar

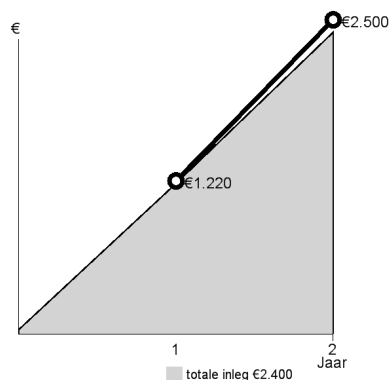

Pessimistisch scenario

De opbrengst bij een voorspelling op basis van een waardevermeerdering van het kapitaal van gemiddeld 4% per jaar

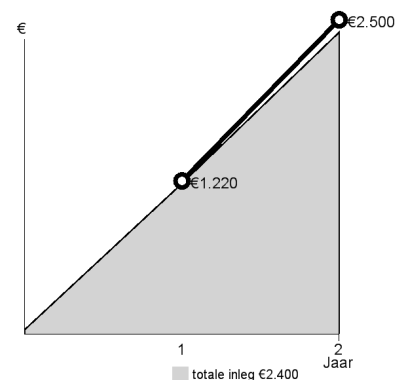

Wat gebeurt er bij eerder beëindigen?



Eerder beëindigen

bij uw overlijden

bij opzeggen (bijvoorbeeld bij scheiding, baanverlies, arbeidsongeschiktheid)

Gevolgen

uw nabestaande krijgt een (vast) bedrag
Vraag naar de voorwaarden

u heeft afkoopkosten